



Istituto Statale di Istruzione Secondaria di 2° Grado

ARTICOLAZIONI:

Ist. Prof. Serv. Comm.Tur. Soc.Pubblicità e Moda "G. Sismondi"- Ist. Prof. Ind. Art. "A. Pacinotti"
Liceo Artistico "B. Berlinghieri" – Ist. Tecnico Statale – indirizzo Tecnologico "E. Ferrari"

Via Aldo Moro n°11 - 51017 PESCIA (PT) ITALIA - Codice Fiscale: 91005380471



Com. n. 511

Pescia, 01/07/2020

Alle STUDENTESSE delle CLASSI

3 AOB

3 BOB

4 AOB

ed alle rispettive FAMIGLIE

Oggetto: Informativa studentesse impegnate negli Esami di qualifica dell'indirizzo Benessere

Si elenca di seguito un breve "decalogo" di regole utili alle studentesse impegnate negli Esami di qualifica dell'indirizzo Benessere.

CALENDARIO DELLE PROVE DI QUALIFICA INDIRIZZO BENESSERE

CLASSE 4AOB

LUNEDÌ 6 LUGLIO 2020:

- 8,30 / 10,30 Beu Erisa, Cecchini Vittoria, Demiri Ornela, Fabbri Francesca
(prova pratica di laboratorio e colloquio)
- 10,30 / 12,30 Gaudiano Rebecca, Gheorghiu Andra Elisabeta, Iannotta Gaia, Lombardo Asia Rita
(prova pratica di laboratorio e colloquio)
- 13,30 / 15,30 Maestrelli Giulia, Miha Brisilda, Molinaro Nicoletta, Paganelli Elisa
(prova pratica di laboratorio e colloquio)
- 15,30 / 17,30 Pasquariello Nicole, Peri Letizia, Piazzese Sofia Anita, Pippi Jessica
(prova pratica di laboratorio e colloquio)

MARTEDÌ 7 LUGLIO 2020

- 8,30 / 10,30 Rovai Rachele, Schettino Giorgia, Scordino Swami, Sommerhalder Anna Lisa
(prova pratica di laboratorio e colloquio)
- 10,30 / 12,30 Telesca Asia, Xhafa Xhenisa
(prova pratica di laboratorio e colloquio);

- *VERBALIZZAZIONE*

CALENDARIO DELLE PROVE DI QUALIFICA INDIRIZZO BENESSERE

CLASSI 3AOB E 3BOB

MERCOLEDÌ 8 LUGLIO 2020

- 8,30 / 10,30 Brunetti Angelica, Calandra Greta, Fusco Fanny, Giuffrida Desirè
(prova pratica di laboratorio e colloquio)
- 10.30 / 12,30 Lorenzetti Sara, Natali Elisa, Pini Federica, Pinto Enza
(prova pratica di laboratorio e colloquio)
- 13,30 / 15,30 Pollastrini Marina, Tirella Naomi, Todeschini Martina, Tondi Ernesta
(prova pratica di laboratorio e colloquio)
- 15,30 / 17,30 Botrini Giulia, Castillo Perez Yoendy, Cinelli Chiara, Ciolan Georgiana Bianca
(prova pratica di laboratorio e colloquio)

GIOVEDÌ 9 LUGLIO 2020

- 8,30 / 10,30 D'Angelo Giada, De Toffol Sara, Ferrarese Cristina, Gervasi Jennyfer Noemi
(prova pratica di laboratorio e colloquio)
- 10.30 / 12,30 Hoxha Klaudja, Innocenti Alexandra, Kalemi Letisja, Kolaj Jennifer
(prova pratica di laboratorio e colloquio)
- 13,30 / 15,30 Kongjonaj Xhesika, Libertino Chiara, Martines Gaia, Monzillo Daniela
(prova pratica di laboratorio e colloquio)
- 15,30 / 17,30 Tabaku Behije, Venturini Maddalena
(prova pratica di laboratorio e colloquio)

- *VERBALIZZAZIONE*

MISURE CONTENITIVE NEL SETTORE SCOLASTICO PER LO SVOLGIMENTO DELL'ESAME DI QUALIFICA INDIRIZZO BENESSERE

1. Per raggiungere la sede d'esame si suggerisce, qualora possibile, **l'utilizzo del mezzo proprio.**
2. Le candidate dovranno presentarsi a scuola, nella sede centrale dell'Istituto (vedi **planimetria allegata**), **15 minuti prima** dell'orario di convocazione e **lasciare l'edificio scolastico subito dopo l'espletamento della prova**; rispettare scrupolosamente **i percorsi dedicati di ingresso e di uscita dalla scuola**, chiaramente identificati con opportuna segnaletica di "Ingresso" e "Uscita", in modo da prevenire il rischio di interferenza tra i flussi in ingresso e in uscita.
3. Le candidate dovranno **igienizzare le mani prima e dopo dell'effettuazione della prova di qualifica.**
4. All'atto della presentazione a scuola la candidata dovrà produrre un'autodichiarazione attestante:
 - I) l'assenza di sintomatologia respiratoria o di febbre superiore a 37.5°C nel giorno di espletamento dell'esame e nei tre giorni precedenti;
 - II) di non essere stata in quarantena o isolamento domiciliare negli ultimi 14 giorni;
 - III) di non essere stata a contatto con persone positive, per quanto di loro conoscenza, negli ultimi 14 giorni.**Il modello per l'autocertificazione sarà fornito dalla scuola.**
Nel caso in cui per la candidata sussista una delle condizioni sopra riportate, la stessa **non dovrà presentarsi per l'effettuazione dell'esame**, producendo tempestivamente la relativa certificazione medica al fine di consentire alla commissione la programmazione di una sessione di recupero nelle forme previste dalle norme generali vigenti.
5. La candidata all'arrivo nei locali scolastici dovrà indossare **una mascherina chirurgica o di comunità di propria dotazione**; si definiscono mascherine di comunità "*mascherine monouso o mascherine lavabili, anche auto-prodotte, in materiali multistrato idonei a fornire un'adeguata barriera e, al contempo, che garantiscano comfort e respirabilità, forma e aderenza adeguate che permettano di coprire dal mento al di sopra del naso*".

6. Durante lo svolgimento degli esami in laboratorio le candidate verranno fornite di appropriati DPI a cura dell'istituzione scolastica per l'effettuazione della prova massaggio nella parte delle gambe e piedi a coppie di due candidati su 2 lettini distanziati oltre 2 metri;

7. Durante lo svolgimento del colloquio, non sono necessari particolari dispositivi di protezione oltre la mascherina personale. Nel corso del colloquio la candidata potrà abbassare la mascherina assicurando però, per tutto il periodo dell'esame orale, **la distanza di sicurezza di almeno 2 metri dalla commissione di qualifica.**

8. **Ogni candidata avrà a disposizione un banco dotato di computer**, connesso alla rete, da utilizzare per esporre i propri lavori scaricabili da *Google Drive* (opzione consigliata) o tramite installazione di chiavetta USB personale; **ogni computer a disposizione della candidata sarà collegato ad una LIM o ad un proiettore.**

Il Dirigente Scolastico rivolge un grande *in bocca al lupo* a tutte le candidate in oggetto.

Di seguito le **planimetrie di sicurezza.**

Il Dirigente Scolastico
Prof. Tiziano Nincheri

Firma autografa sostituita a mezzo stampa
Ex art. 3 comma 2, D. Lgs. 39/93



Via Aldo Moro n°11 - 51017 PESCIA (PT) ITALIA -
Codice Fiscale: 91005380471 Tel. 0572 / 444015 - Fax
0572 / 444117

E-mail ptis00200a@istruzione.it;
ptis00200a@pec.istruzione.it

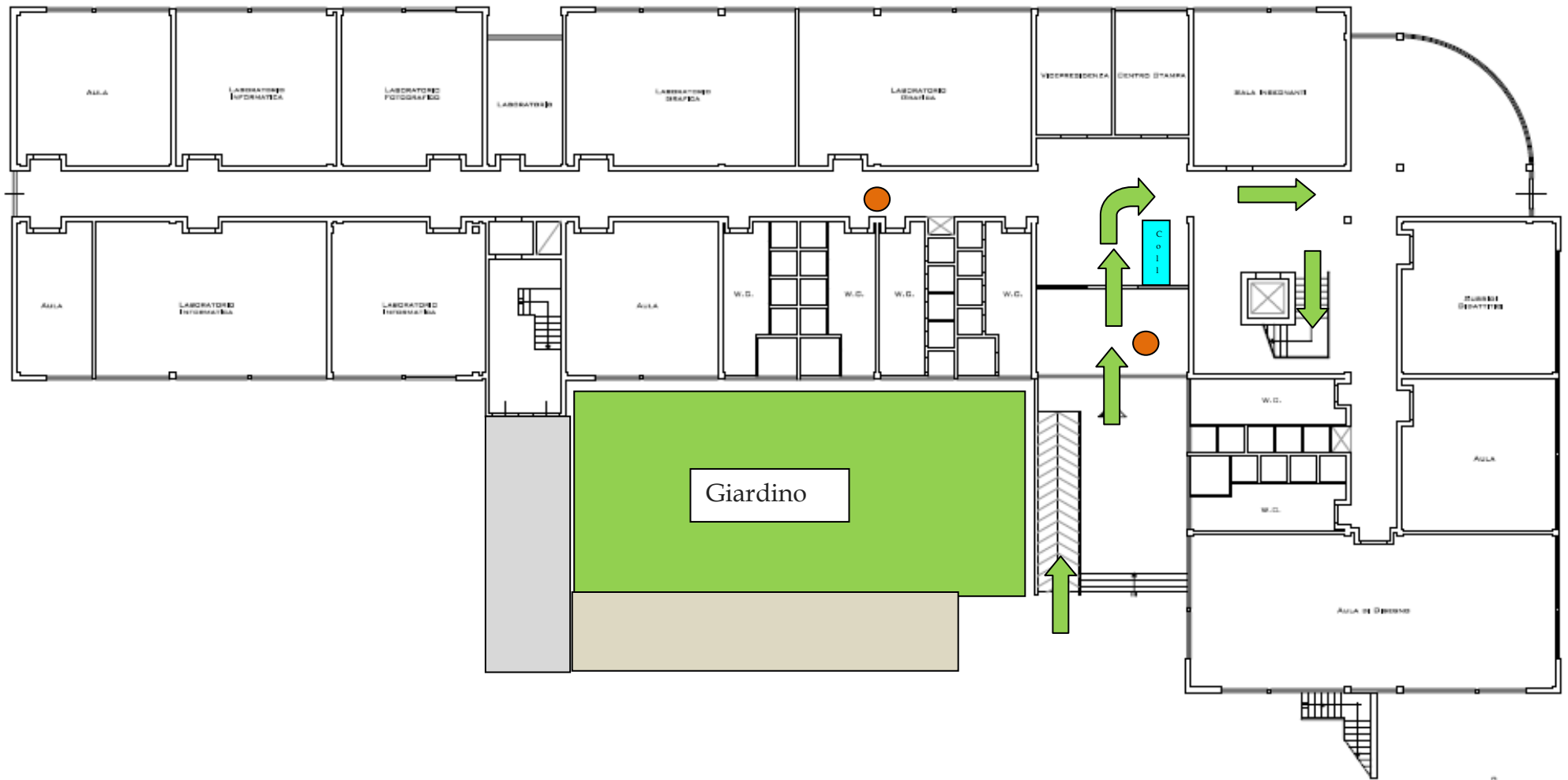

Sede centrale PIANO TERRA

Dispenser ●

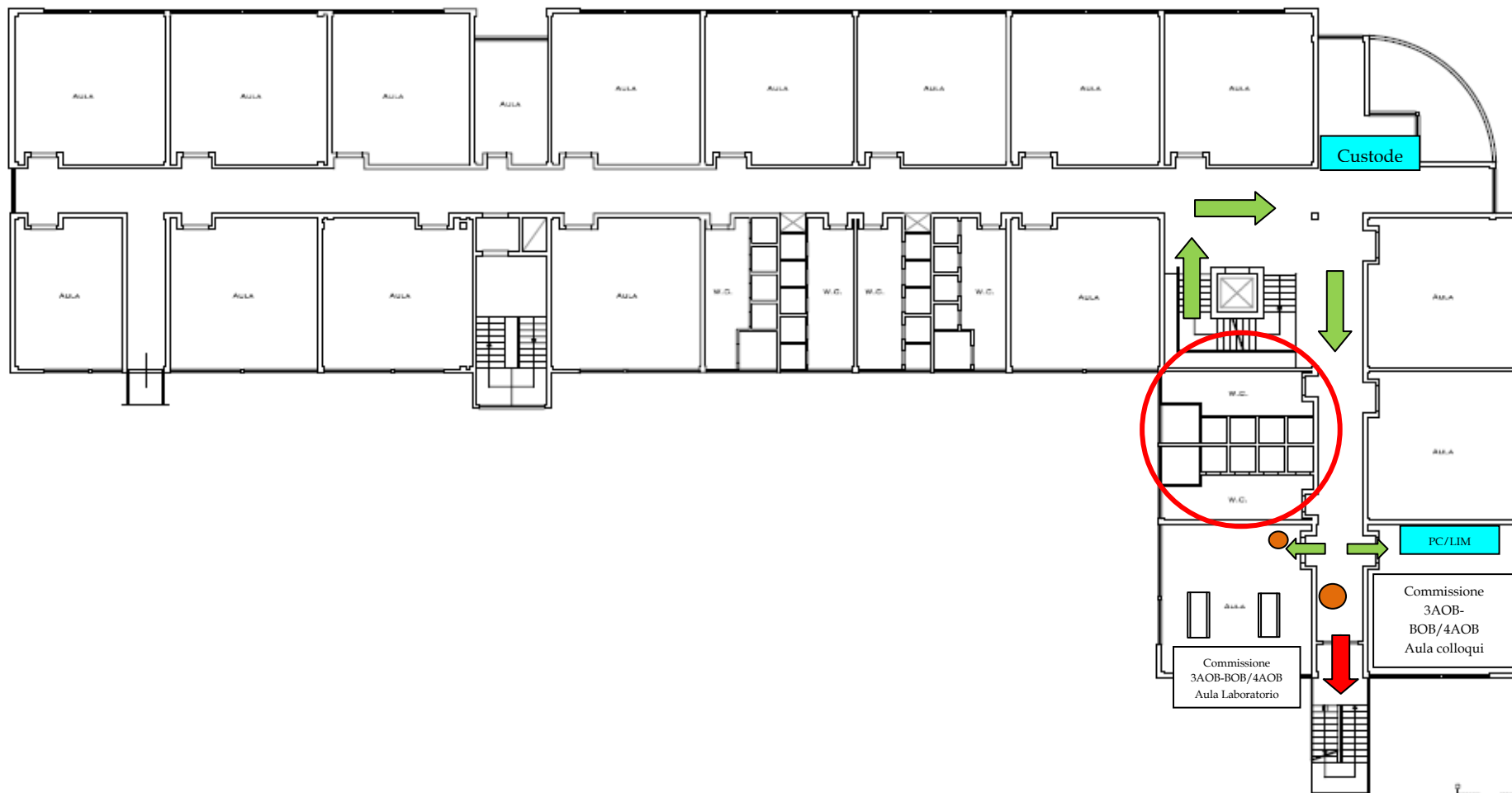

Sede centrale PIANO PRIMO

Dispenser ●